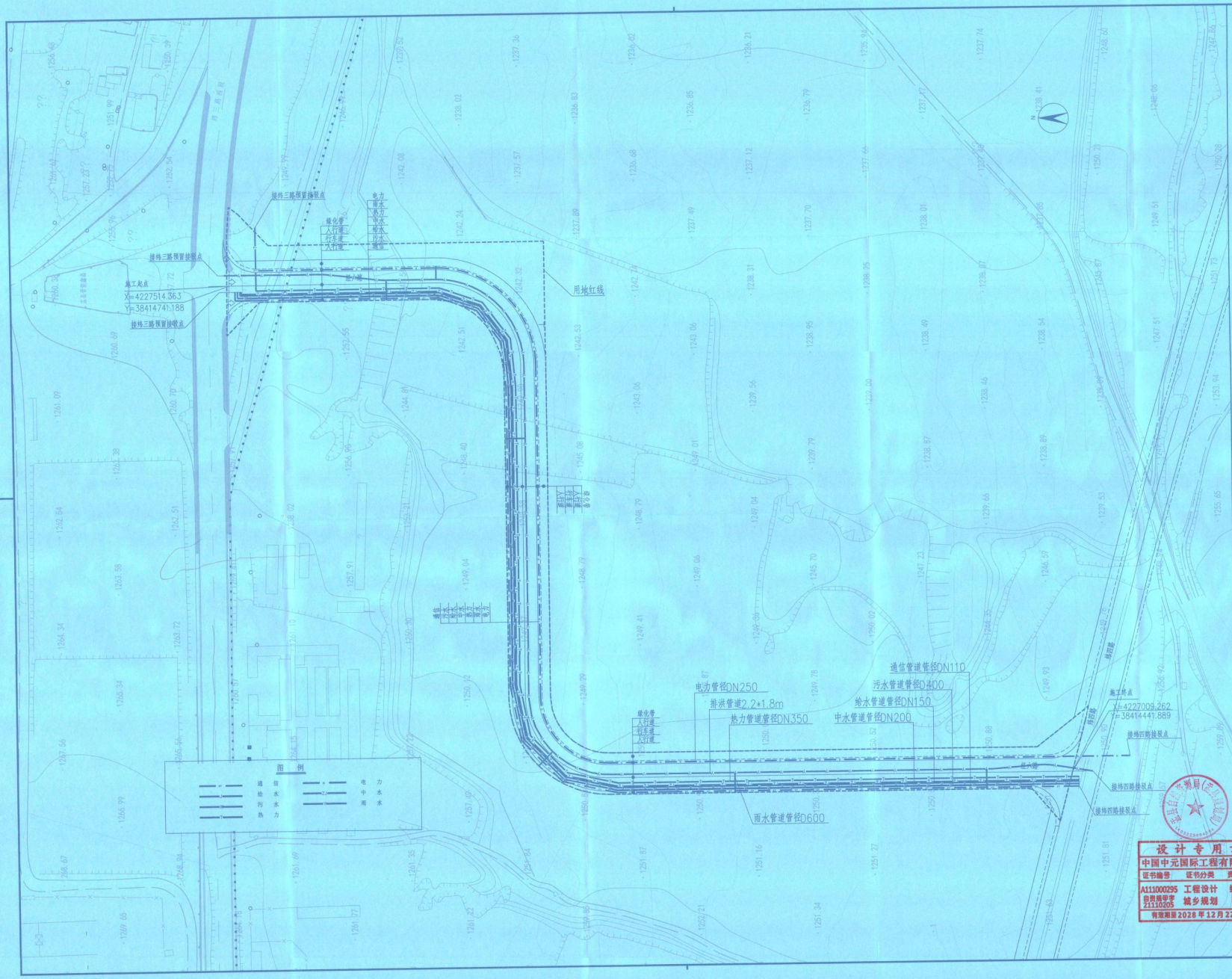

中国中元国际工程有限公司
CHINA YPPR INTERNATIONAL ENGINEERING CO.,LTD.
设计证书号A111000295
Design License No: A111000295
http://www.ypr.com.cn

本图版权归本公司所有，不得用于本工程以外项目，在项目实施阶段发现任何差错，请及时反馈。
This drawing is copyright of the YPPR. It must not be used for purposes other than this project, nor for construction before relevant approvals are obtained.

会 签 CONFIRMATION

总图 SITE PLAN		建筑 ARCHITECTURE	
结构 STRUCTURE		给排水 PLUMBING	
暖通 HVAC		电气 ELECTRICITY	
动力 POWER		智能化 INTELLIGENCE	
自控 AUTOMATION		工艺 CONSULTANT	

项目总设计师 CHIEF DESIGNER			
项目副总设计师 DEPUTY CHIEF DESIGNER			
审定 APPROVED BY			
审核 VERIFIED BY	张伟芳	张伟芳	
校对 CHECKED BY	李俊	李俊	
设计负责人 AUTHORIZED BY	张艺凡	张艺凡	
设计 DESIGNED BY	张艺凡	张艺凡	
制图 DRAWN BY			

中华人民共和国住房和城乡建设部（给水排水）
姓名：刘涛
注册号：1100020-CS023
有效期：至2026年12月

设计专用章
中国中元国际工程有限公司
证书编号 证书分类 资质等级
A111000295 工程设计 综合甲级
自资规甲字21110205 城乡规划 甲级
有效期至2028年12月22日止

项目名称	盐县钼产业链一体化配套给水、供热、中水管网建设工程项目		
专业 DISCIPLINE	道路工程		
图名	管网综合平面图		
工号	P022001-Z0040-1101		
阶段 PHASE	方案	版次 VERSION	1
专业 DISCIPLINE	道路	比例 SCALE	
日期 DATE	2026.03		